

Calc Trier des données

Sélectionner les données à trier avec les intitulés éventuels.

Ici les intitulés de colonnes sont sélectionnés.

	A	B	C	D	E	F
1	Pays		Superficie km ²	Population (Millions d'habitants)		
2	Allemagne		357 026,00	82,20		
3	Autriche		83 871,00	8,33		
4	Belgique		30 578,00	10,66		
5	Bulgarie		110 993,00	7,64		
6	Chypre		9 251,00	0,79		
7	Danemark		43 098,00	5,48		
8	Espagne		505 997,00	45,28		
9	Finlande		338 144,00	5,30		
10	France		543 965,00	63,75		
11	Grèce		131 625,00	11,21		
12	Hongrie		93 029,00	10,05		
13	Irlande		69 797,00	4,42		
14	Italie		301 336,00	59,58		
15	Lettonie		64 589,00	2,27		
16	Lituanie		62 678,00	3,37		
17	Luxembourg		2 586,00	0,48		
18	Malte		315,00	0,41		
19	Pays-Bas		41 528,00	16,40		
20	Pologne		312 685,00	38,12		
21	Portugal		91 946,00	10,69		
22	Republique tchèque		78 867,00	10,38		
23	Roumanie		238 391,00	21,53		
24	Royaume-Uni		243 820,00	61,27		
25	Slovaquie		49 034,00	5,40		
26	Slovenie		20 273,00	2,03		
27	Suède		441 369,00	9,18		

Dans le menu, choisir l'option
DONNEES → Trier ...

	A	B	C	D	E	F
1	Pays		Superficie km ²			
2	Allemagne		357 026,00			
3	Autriche		83 871,00			
4	Belgique		30 578,00			
5	Bulgarie		110 993,00			
6	Chypre		9 251,00			
7	Danemark		43 098,00			
8	Espagne		505 997,00	45,28		
9	Finlande		338 144,00	5,30		
10	France		543 965,00	63,75		
11	Grèce		131 625,00	11,21		
12	Hongrie		93 029,00	10,05		
13	Irlande		69 797,00	4,42		
14	Italie		301 336,00	59,58		
15	Lettonie		64 589,00	2,27		



Dans la boîte de dialogue, choisir l'onglet « Options » et sélectionner les options utiles
Exemple ici, on coche « La plage contient les étiquettes de colonnes »

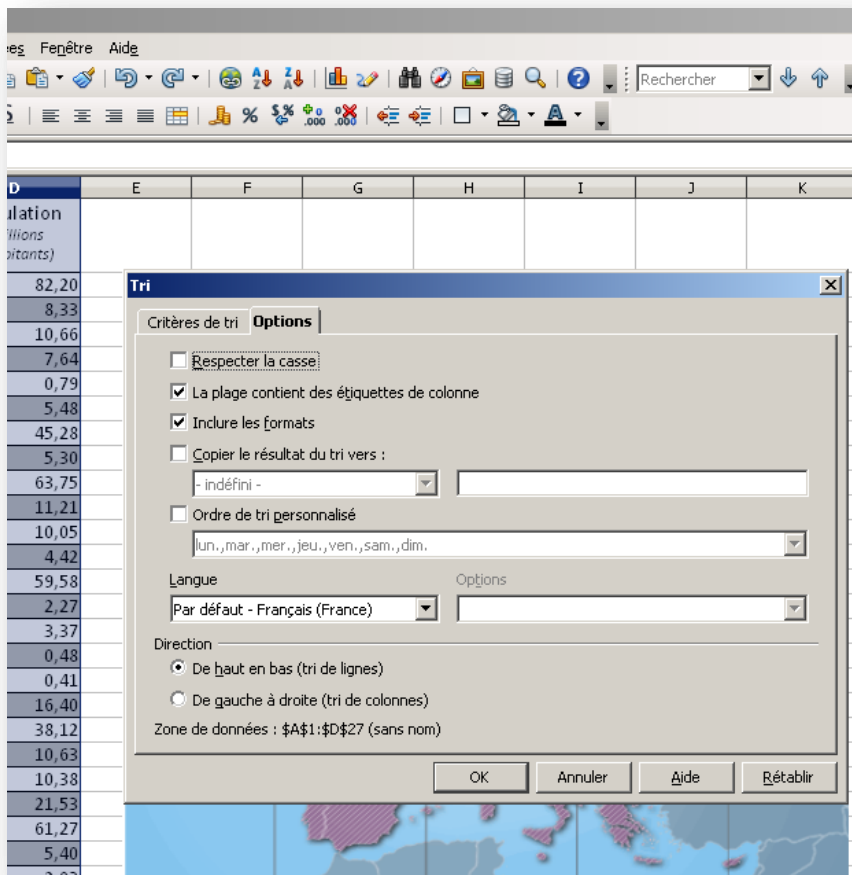

Dans l'onglet « Critères de tri » choisir la série de données sur laquelle porte le tri.

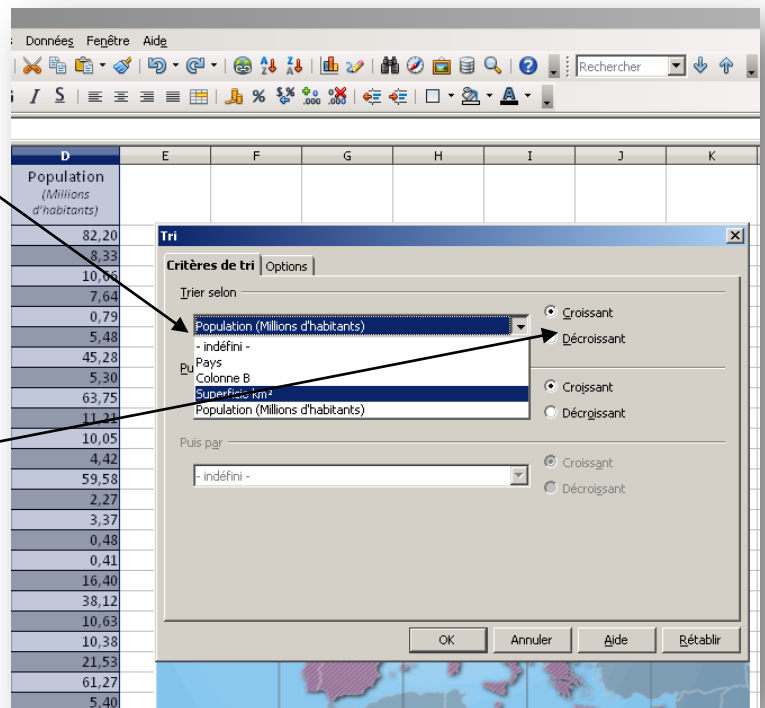

Cocher "Croissant" ou "Décroissant" selon le besoin.

Valider

Le tri peut être effectué après la création d'un graphique. Celui-ci sera mis à jour à l'issue du tri des données.

